



Interreg
ALCOTRA

Fonds européen de développement régional
Fondo europeo di sviluppo regionale



Eau
concert



CONTRATTO DI FIUME DELLA DORA BALTEA

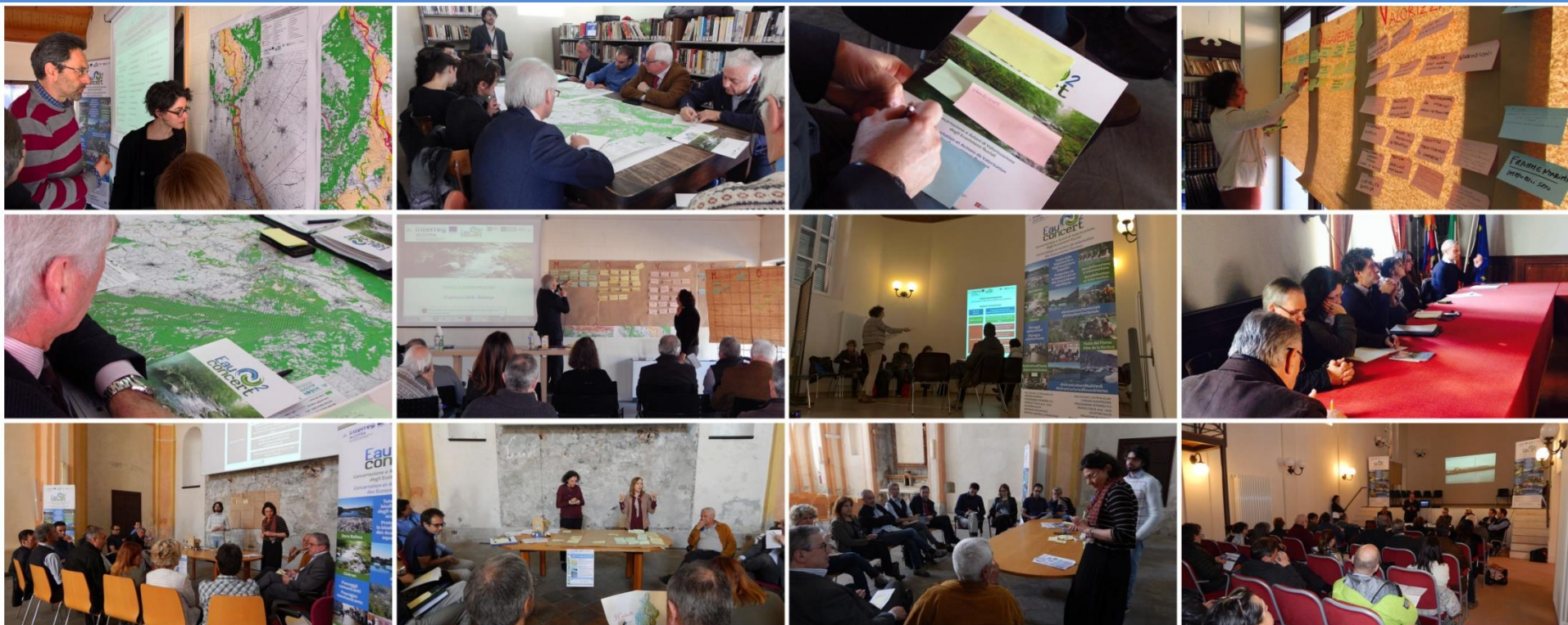

FOCUS GROUP | 22 GENNAIO 2019 | QUINCINETTO
Cinzia Zugolaro - Studio Sferalab



ANIMAZIONE TERRITORIALE: 3 WORKSHOP, 6 TAVOLI TEMATICI E 2 ASSEMBLEE DI BACINO

1° Workshop
1° Assemblea di
Bacino
22/01/2018
BOLLENGO

**TUTELA,
SALVAGUARDIA
E
VALORIZZAZIO
NE DEL
PATRIMONIO
AMBIENTALE**

**FRUIBILITÀ
TURISTICA:
IDENTITÀ E
PROMOZIONE
DEL
TERRITORIO**

2° Workshop
26/03/2018
CRESCENTINO

**GESTIONE
INTEGRATA
DELL'ASSET
TO FLUVIALE
E
INTERVENTI
PILOTA**

**RETI
ECOLOGICHE E
VALORIZZAZION
E DEL
PATRIMONIO
AMBIENTALE**

3° Workshop
19/04/2018
IVREA

**MARKETING
TERRITORIAL
E**

**AGRICOLTUR
A
SOSTENIBILE**

FESTA DEL FIUME
2° Assemblea di
Bacino

25 - 26 Maggio 2018
ALICE SUPERIORE
(TO)



FOCUS GROUP

22/01/2019 - QUINCINETTO



GESTIONE INTEGRATA DELL'ASSETTO FLUVIALE E INTERVENTI ATTUATIVI PER LA RETE ECOLOGICA DI BACINO DELLA DORA BALTEA



12/02/2019 - BORGOFRANCO D'IVREA



SVILUPPO SOSTENIBILE DEL SETTORE AGRICOLO E VALORIZZAZIONE DEL COMPARTO ENOGASTRONOMICO



26/02/2019 – TORINO Regione Piemonte



PROMOZIONE TURISTICA DEL BACINO DELLA DORA BALTEA E VALORIZZAZIONE DELL'OFFERTA FRUITIVA IN AMBITO AMBIENTALE, SPORTIVO E STORICO – CULTURALE



MARZO 2019

PIANO D'AZIONE DEL CONTRATTO DI FIUME DELLA DORA BALTEA

LINEE D'AZIONE DEL CONTRATTO DI FIUME DELLA DORA BALTEA

| LINEA D'AZIONE 1 | | GESTIONE INTEGRATA DELL'ASSETTO FLUVIALE E INTERVENTI ATTUATIVI PER LA RETE ECOLOGICA DI BACINO DELLA DORA BALTEA |
|------------------|-------|---|
| Azioni | A.1.1 | Attuazione del piano di gestione della vegetazione ripariale (es. interventi di miglioramento boschivo in aree campione e realizzazione di fasce tampone) |
| | A.1.2 | Interventi in aree demaniali abbandonate e/o degradate con funzione strategica per il miglioramento delle interconnessioni ecologiche e sviluppo della rete a scala di bacino (es. indirizzare le compensazioni ambientali in occasione di procedimenti amministrativi) |
| | A.1.3 | Aggiornamento della pianificazione delle fasce perfluviali del Piano d'Assetto Idrogeologico |
| | A.1.4 | Costruzione di partenariati pubblico - privati e sviluppo di progettualità volte a favorire la biodiversità e la messa a sistema delle valenze naturalistiche (siepi, filari, fasce tampone, aree umide, ecc.) |
| | A.1.5 | Prosieguito della gestione delle specie esotiche e invasive |
| | A.1.6 | Buone pratiche formativo-professionalizzanti (corsi rivolti a tecnici locali, istituti professionali, ecc.) |
| LINEA D'AZIONE 2 | | INFORMAZIONE E SENSIBILIZZAZIONE PER LA MANUTENZIONE CONSERVATIVA DEL TERRITORIO |
| Azioni | A.2.1 | Innesco di un tavolo interregionale e interistituzionale per la condivisione di informazioni, metodologie di monitoraggio e priorità di controllo |
| | A.2.2 | Sviluppo di iniziative di sensibilizzazione e informazione del settore privato per la corretta gestione di ambiti perfluviali |
| LINEA D'AZIONE 3 | | SVILUPPO SOSTENIBILE DEL SETTORE AGRICOLO E VALORIZZAZIONE DEL COMPARTO ENOGASTRONOMICO |
| Azioni | A.3.1 | Sperimentazione di modelli colturali sostenibili e competitivi (es. canapa e riso) |
| | A.3.2 | Individuazione di strumenti finalizzati a rendere compatibili attività agricole e attività sportive e fruibili in contesti rurali (es. fasce multifunzionali) |
| | A.3.3 | Consolidamento di filiere agro - alimentari per promuovere la produzione e distribuzione di tipicità enogastronomiche |
| | A.3.4 | Definizione e replicabilità di iniziative progettuali finalizzate alla riqualificazione e recupero di fontanili e zone umide e alla gestione sostenibile di agro - ecosistemi in ambiti caratterizzati da agricoltura intensiva |
| | A.3.5 | Salvaguardia del patrimonio paesaggistico rurale di pregio (es. terrazzamenti vitati) |
| LINEA D'AZIONE 4 | | PROMOZIONE TURISTICA DEL BACINO DELLA DORA BALTEA E VALORIZZAZIONE DELL'OFFERTA FRUITIVA IN AMBITO AMBIENTALE, SPORTIVO E STORICO - CULTURALE |
| Azioni | A.4.1 | Avvio di sinergie tra il Contratto di Fiume della Dora Baltea e il Piano Strategico per il Turismo della Regione Piemonte |
| | A.4.2 | Definizione di accordi pubblico - privati e avvio di processi integrati di promozione, accoglienza e coinvolgimento di turisti e visitatori (promo-commercializzazione di pacchetti turistici che combinano il soggiorno in località attrattive ad altre attività disponibili sul territorio, incentivazione di ristoratori e albergatori a distribuire prodotti tipici locali, razionalizzazione delle piattaforme/portali web esistenti con offerta ricettiva e divulgazione degli eventi, programmazione di palinsesti unitari per gli eventi e iniziative locali a scala di bacino, ecc.) |
| | A.4.3 | Mappa di comunità come strumento divulgativo e "contenitore" di informazioni turistico - fruibili |
| | A.4.4 | Valorizzazione e potenziamento del patrimonio sportivo ed escursionistico (messa in rete di cammini e itinerari religiosi, sport e grandi eventi, itinerari ciclabili lungo le vie tecniche dei canali, Grande Traversata delle Alpi con sosta nel territorio, rete dei sentieri, ecc.) |
| | A.4.5 | Incentivazione del "turismo esperienziale" come nuovo approccio di viaggio (tour culturali, esperienze gastronomiche, attività naturalistiche e sportive, scoperta delle proprie radici, laboratori artigianali, ecc.) |
| | A.4.6 | Programmazione di iniziative ricreative - didattiche (aree di osservazione della fauna selvatica, percorsi didattici con le scuole, ecc.) |

MISURE DEL PIANO D'AZIONE

| | | |
|-----------------------|--------------------------------|---|
| LINEA D'AZIONE | A.1 | GESTIONE INTEGRATA DELL'ASSETTO FLUVIALE E INTERVENTI ATTUATIVI PER LA RETE ECOLOGICA DI BACINO DELLA DORA BALTEA |
| AZIONI | <input type="checkbox"/> A.1.1 | Attuazione del piano di gestione della vegetazione ripariale (es. interventi di miglioramento boschivo in aree campione e realizzazione di fasce tampone) |
| | <input type="checkbox"/> A.1.2 | Interventi in aree demaniali abbandonate e/o degradate con funzione strategica per il miglioramento delle interconnessioni ecologiche e sviluppo della rete a scala di bacino (es. indirizzare le compensazioni ambientali in occasione di procedimenti amministrativi) |
| | <input type="checkbox"/> A.1.3 | Aggiornamento della pianificazione delle fasce perifluviali del Piano d'Assetto Idrogeologico (direzione dell'azione della Regione Piemonte - Difesa del suolo) |
| | <input type="checkbox"/> A.1.4 | Costruzione di partenariati pubblico – privati e sviluppo di progettualità volte a favorire la biodiversità e la messa a sistema delle valenze naturalistiche (siepi, filari, fasce tampone, aree umide, ecc.) |
| | <input type="checkbox"/> A.1.5 | Prosiegua della gestione delle specie esotiche e invasive |
| | <input type="checkbox"/> A.1.6 | Buone pratiche formativo-professionalizzanti (corsi rivolti a tecnici locali, istituti professionali, ecc.) |

AMBITO D'INTERVENTO

| | |
|---|----------------------------------|
| CORSO D'ACQUA E CORPO IDRICO (specificare) | SITO (specificare comune) |
|---|----------------------------------|

TERMINI D'ATTUAZIONE

| | | | | |
|------------------|----------------|-------|-------|--------------|
| PRIORITA' | ALTA | MEDIA | BASSA | CONTINUATIVA |
| AVVIO | TERMINE | | | |

RISORSE ECONOMICHE

| | | | | | | |
|---|-------------------|-----------|---------------------------|-------------|--------------------|---------|
| BUDGET | meno di 100.000 € | | tra 100.000 e 1.000.000 € | | più di 1.000.000 € | |
| FONTI DI FINANZIAMENTO (specificare) | Comunitarie | Nazionali | Regionali | Enti locali | Altri enti | Private |

RESPONSABILITA' ATTUATIVE (specificare)

| | |
|------------------------------|---------------------------|
| SOGGETTO RESPONSABILE | SOGGETTI COINVOLTI |
|------------------------------|---------------------------|

MODALITA' DI REALIZZAZIONE

| |
|--|
| |
|--|